地域教育スタートアップ講座

令和2年度 三市･東京学芸大学連携
「こどもパートナー」認証対象講座

【参加費】
無 料

三市・東京学芸大学連携講座とは、東京学芸大学と東京学芸大こども未来研究所が、小金井市、小平市、国分寺市と連携し、平成19年度より教育支援人材の養成に関連する研究の一環として、開催している講座です。
今年は、withコロナでも学びを止めないように、動画教材の活用や密を避ける工夫をすることで講座を実施いたします！

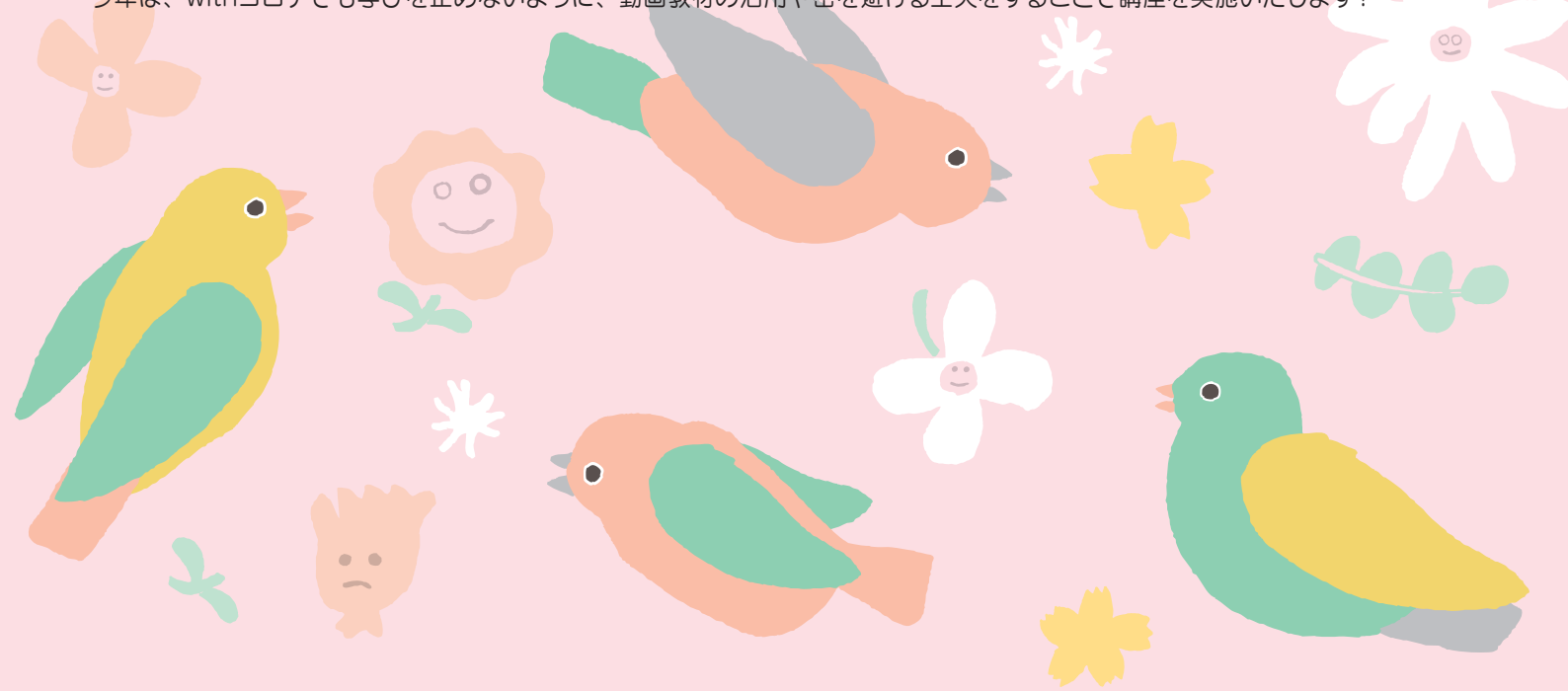

〈お申し込み方法〉
以下の①もしくは②のいずれかの方法で、お申し込みください。
定員がありますので、申込者多数の場合は、抽選を行います。
受講可否については、締切後1週間程度で、
申込者全員にお知らせいたします。
＊抽選に関するお問い合わせについては、お答えいたしかねますので、ご了承ください。

〈①申込フォーム〉
申込フォームへアクセスし、必要事項をご記入ください。
受講が可能な方には、メールにて受講票をお送りいたします。
https://codomode.org/codocollege/
講座に関する最新情報は、
こちらのwebサイトをご確認ください▶

〈②往復はがき〉
往復はがきの往信用裏面に必要事項（希望講座番号、住所、氏名、電話番号、年代、性別）を、
返信用表面に郵便番号、住所、氏名をご記入の上、
下記にご郵送ください。
往復はがき一通に希望講座をご記入ください。（複数記入可）

宛先：〒184-8501 東京都小金井市貫井北町4-1-1
NPO法人東京学芸大こども未来研究所

〈締 切〉
講座番号①～⑫まで
申込フォーム・往復はがき、に2020年10月30日（金）
（往復はがきは必着）
講座番号⑬～⑳まで
申込フォーム・往復はがき、に2020年11月13日（金）
（往復はがきは必着）

〈会 場〉
国分寺会場：国分寺市立cocobunjiプラザ
（リオンホールA・B）
小金井会場：小金井 宮地楽器ホール（小ホール）
＊会場は開催日によって異なりますので裏面の表をご確認ください。

国分寺市立cocobunjiプラザ
国分寺市本町3-1-1 cocobunji WEST 5階
電話：042-325-6330
JR中央線・西武国分寺線・西武多摩湖線　国分寺駅北口すぐ

小金井 宮地楽器ホール
小金井市本町6-14-45
電話：042-380-8077
JR中央線　武蔵小金井駅南口すぐ

特定非営利活動法人
東京学芸大こども未来研究所
Tokyo Gakugei Univ. Children Institute for the Future

令和2年度 三市·東京学芸大学連携

地域教育スタートアップ講座

「子どもと関わり合うために」

動画教材による非対面式講座

※講座の種類は全部で4種類。同じタイトルの講座は同じ映像になります。

現代に生きる子どもたちの様子を知ったり、様々な特性を持った子どもたちへの理解を深めるとともに、支援者としての役割について学びます。

*コロナの状況によっては中止や変更することがありますのでご了承お願いいたします。
*ご希望の方はボランティアの登録をしていただくことができます。
*受付は国分寺会場では30分前、小金井会場では15分前からになります。

講座番号	日付	時間	講座タイトル（領域）	定員	会場
①	11月16日（月）	13:30～14:45	支援者とは	80名	国分寺会場
②	11月16日（月）	15:15～16:45	こどもを取り巻く環境	80名	国分寺会場
③	11月19日（木）	18:15～19:30	支援者とは	80名	国分寺会場
④	11月19日（木）	20:00～21:30	こどもを取り巻く環境	80名	国分寺会場
⑤	11月20日（金）	18:15～19:30	こども理解	80名	国分寺会場
⑥	11月20日（金）	20:00～21:30	こどもとの接し方	80名	国分寺会場
⑦	11月25日（水）	13:30～14:45	こども理解	80名	国分寺会場
⑧	11月25日（水）	15:15～16:45	こどもとの接し方	80名	国分寺会場
⑨	12月5日（土）	18:15～19:30	支援者とは	80名	国分寺会場
⑩	12月5日（土）	20:00～21:30	こどもを取り巻く環境	80名	国分寺会場
⑪	12月14日（月）	13:30～14:45	こども理解	80名	国分寺会場
⑫	12月14日（月）	15:15～16:45	こどもとの接し方	80名	国分寺会場
⑬	12月17日（木）	13:30～14:45	支援者とは	40名	小金井会場
⑭	12月17日（木）	15:00～16:30	こどもを取り巻く環境	40名	小金井会場
⑮	12月21日（月）	13:30～14:45	こども理解	40名	小金井会場
⑯	12月21日（月）	15:00～16:30	こどもとの接し方	40名	小金井会場
⑰	1月8日（金）	13:30～14:45	支援者とは	40名	小金井会場
⑱	1月8日（金）	15:00～16:30	こどもを取り巻く環境	40名	小金井会場
⑲	1月14日（木）	13:30～14:45	こども理解	40名	小金井会場
⑳	1月14日（木）	15:00～16:30	こどもとの接し方	40名	小金井会場

講座内容・講師

支援者とは
講師：柴田彩千子
（東京学芸大学 准教授）

教育を支援する意義や支援者に対する様々なニーズなど、支援者の概念や役割を学び、子どもを支えるとはどういうことなのかを考えます。

こどもを取り巻く環境
講師：坂本史生
（東京学芸大こども未来研究所 学術フェロー）

価値観の多様化や家庭環境、地域社会の変化など子どもを取り巻く環境について学び、子どもたちが育つ理想的な環境とはどのようなものなのかを考えます。

こども理解
講師：鈴木聡
（東京学芸大学 教授）

子どもの世界、遊びと学びの関係性や子どもの現代的な課題などを学び、子どもを理解することはどういうことなのかを考えます。

こどもとの接し方
講師：木村翔太
（東京学芸大学附属世田谷小学校 教諭）

信頼関係を構築するための子どもとの対話の方法や、子どもや保護者への対応などを学び、多様な子どもたちへの接し方を考えます。

「こどもパートナー」認証について

「こどもパートナー」は、一般社団法人教育支援人材認証協会の発行する認証です。本講座において4つの領域の講座を各1回以上受講していただくと、一般社団法人教育支援人材認証協会が発行する「こどもパートナー」の認証を申請できます。各区分の内容は下記の通りです。

領域 1 ・・・ 支援者とは
領域 2 ・・・ こどもを取り巻く環境
領域 3 ・・・ こども理解
領域 4 ・・・ こどもとの接し方

新型コロナウイルス感染症の感染予防に向けた対策にご協力ください

*当選者には感染予防の注意事項のメールが届きます。必ず目を通してくださいますようお願いいたします。
*当日の開催や人数などコロナの状況次第で変更になることがあります。最新の情報は表面のQRコードアドレスにてご確認お願いします。

お問い合わせ先
NPO法人東京学芸大こども未来研究所
担当：樋口（080-4091-3786／平日10:00-18:00）